



UK EASTBOURNE



De 10 a 17 años



Alojamiento en familia



Alojamiento en Residencia

SUMMER CAMP JUNIORS 2023

DESTINO

- Una de las ciudades más soleadas de Inglaterra, localizada en la costa sur.
- Es un gran lugar si quieres experimentar la vida inglesa.
- Conocido por sus destacables edificios de estilo victoriano.
- Tiene un microclima suave y soleado, en comparación con el resto de Gran Bretaña.
- La ciudad está situada en el extremo este de South Downs junto al famoso acantilado Beachy Head . Su posición contribuye al título de Eastbourne como el lugar más soleado de Gran Bretaña.

EASTBOURNE RESIDENCIA:

2 SEMANAS: 16/07-30/07 --> 2.820€

3 SEMANAS: 09/07-30/07 --> 3.555€

EASTBOURNE FAMILIA:

2 SEMANAS: 16/07-30/07 --> 2.820€

3 SEMANAS: 09/07-30/07 --> 3.555€

Reserva antes del:
31 de Marzo del 2023

(Hasta agotar plazas)

93 116 96 68

info@leoholiday.com



NUESTRO PROGRAMA

- Curso consta de: 15 horas semanales.
- Cada lección tiene una duración de 60 minutos.
- Horario: Lunes a viernes de 09:00 a 12:30h.
- El número máximo de estudiantes por clase es de 16.
- Prueba de inglés para determinar el nivel del estudiante previo al comienzo del programa. A la llegada harán el speaking.
- Certificado de asistencia al terminar el programa.
- Las clases están basadas en un plan comunicativo con énfasis en la participación activa de los estudiantes.
- El programa cubre las cuatro destrezas del idioma: conversación, escucha, lectura y gramática.

leoholiday.com | info@leoholiday.com | (+34) 93 116 96 68



LA ESCUELA: COMPTON PLACE

- Ubicada a solo 15 minutos a pie del centro de la ciudad, de la estación de tren, las paradas de autobús, del principal centro comercial, restaurantes y cines.
- Edificio histórico dentro de una finca privada de 10 hectáreas. En una mansión del siglo XVIII, que fue hogar de duques y duquesas e incluso de un primer ministro.
- El edificio cuenta con 25 aulas, comedor, amplios jardines y canchas de tenis.
- Profesores altamente cualificados para tratar con estudiantes cuya lengua materna no sea el inglés.



ACTIVIDADES Y EXCURSIONES

Algunos ejemplos de las actividades y excursiones son:

- Excursiones: Tour Eastbourne, Brighton, The Royal Paviion, Sealife Centre, Londres, Hastings & caves, Windsor and Castle, Herstmonceux Castle & Observatory Science Centre, Portsmouth, Seven Sisters; Chichester & Arundel ...
- Actividades deportivas: Natación, Beach Games, football, Rounders, Frisbee, Tennis, Minigolf...
- Otras actividades: Splashdown, LaserQuest, bolera, karaoke, discoteca, cine, Poole Quay, Boat cruise, Virtual Reality etc.

*Las actividades y excusiones detalladas están sujetas a posibles variaciones.

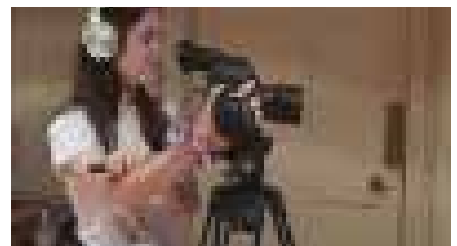



ALOJAMIENTO

EN FAMILIA

- En régimen de pensión completa.
- Puede haber estudiantes internacionales en la misma familia.
- Dos españoles por casa.
- Familias cosmopolitas, interculturales y multiraciales
- La distancia con la familia anfitriona puede ser de hasta 30 minutos (autobús o metro)

(*El concepto de familia anfitriona puede ser una madre con hijos, una pareja de jubilados o bien familias anfitrionas de un único miembro).

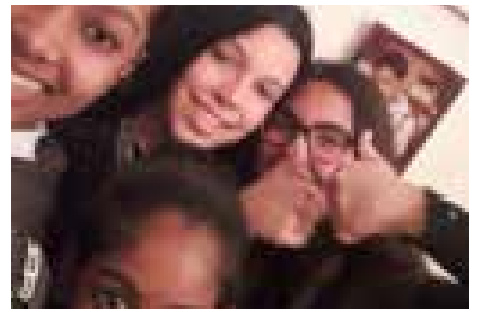

EN RESIDENCIA

- Instalaciones ubicadas en un edificio histórico.
- Situada dentro del centro donde se imparten las clases.
- En régimen de pensión completa.
- En habitaciones múltiples de 4 o 12 camas, repartidas en literas a compartir con estudiantes del grupo del mismo género. Baño compartido.
- Podría haber otros estudiantes internacionales en la habitación
- Monitores alojados en la residencia junto con los estudiantes.





UK

EASTBOURNE

EASTBOURNE RESIDENCIA:

2 SEMANAS: 16/07-30/07 --> 2.820€

3 SEMANAS: 09/07-30/07 --> 3.555€

EASTBOURNE FAMILIA:

2 SEMANAS: 16/07-30/07 --> 2.820€

3 SEMANAS: 09/07-30/07 --> 3.555€

Reserva antes del:
31 de Marzo del 2023

(Hasta agotar plazas)

📞 93 116 96 68

✉ info@leoholiday.com



EL PRECIO INCLUYE:

- Gastos de gestión.
- Billete de avión ida y vuelta y tasas.
- Alojamiento en familia o residencia en régimen de pensión completa.
- Curso de inglés y material didáctico.
- Test de nivel y certificado de asistencia.
- Actividades deportivas y culturales.
- Excursiones de día completo.
- Traslados en Reino Unido.
- Seguro de viaje y responsabilidad civil.
- Supervisión 24 horas por monitores bilingües de la Organización.
- Los precios incluyen IVA.

¿QUÉ DOCUMENTACIÓN NECESITO PARA VIAJAR?

- Pasaporte en vigor con validez mínima de 6 meses.
- Tarjeta sanitaria Europea.
- Permiso paterno expedido en la comisaría.

